

## Gremien der Hochschule

**Kuratorium**  
**Vorsitzende**  
Beatrix Schnitzius

**Hochschulrat**  
**Vorsitzende**  
Heike Arend

**Senat**  
**Vorsitzender**  
Prof. Dr. Gunther Piller

**Personalrat**  
**Vorsitzende**  
Christine Preis

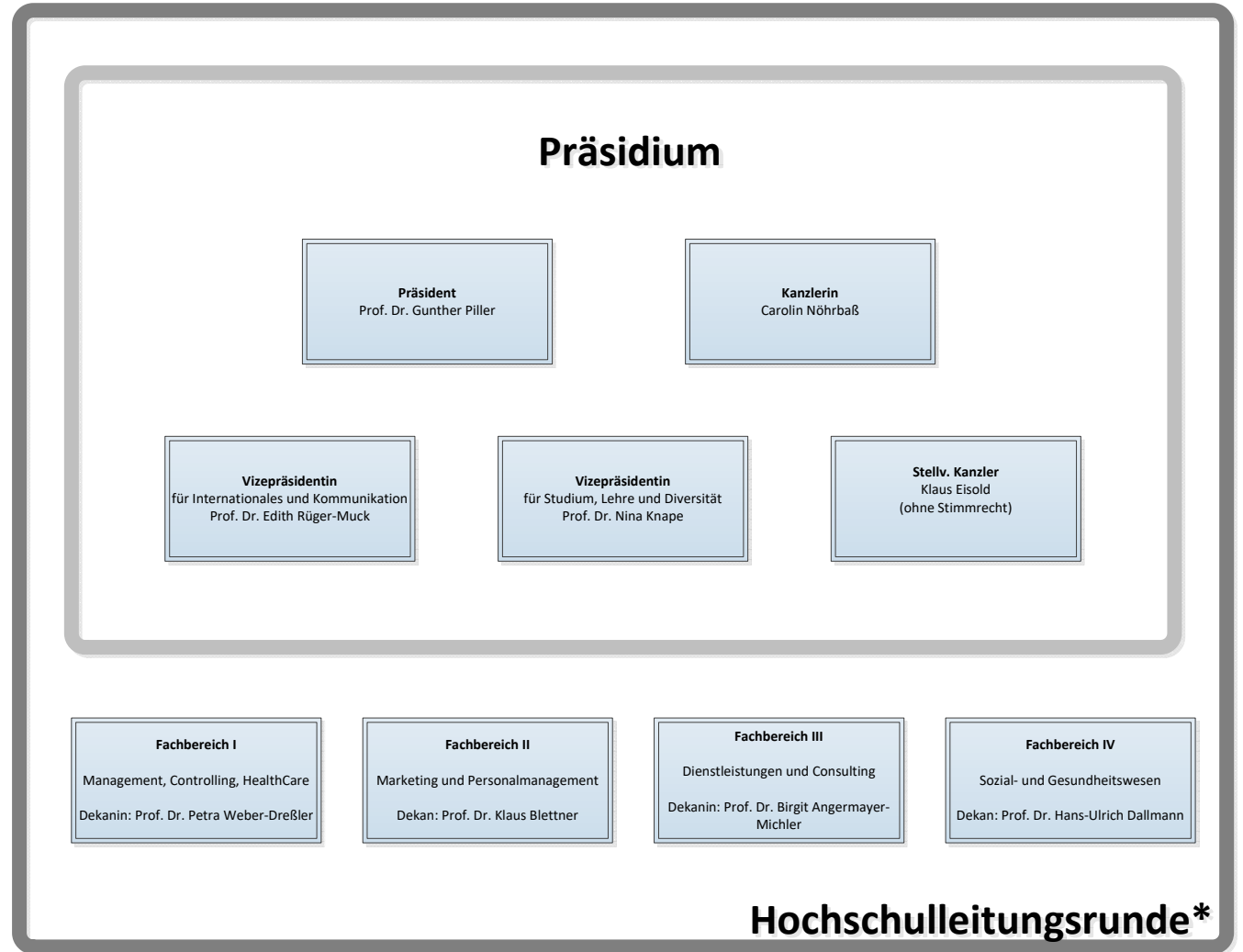

## Beauftragte der Hochschule

**Vertrauensperson der Schwerbehinderten**  
Petra Schorat-Waly  
V: Peter Lösch

**Sicherheitsbeauftragter**  
Stefan Böhm

**Brandschutzbeauftragter**  
Stefan Böhm

**Beauftragter für Digitalisierung**  
Klaus Eisold

**Betriebsärztin**  
Dr. med. Julia Iglhaut (B.A.D)  
Gesundheitsvorsorge und Sicherheitstechnik GmbH

**Gleichstellungsbeauftragte**  
Prof. Dr. Petra Weber-Dreßler  
V: Schweikart, Christiane

**Beauftragte für die Belange von Studierenden mit Behinderung oder chronischer Erkrankung**  
Jessica Heuser

**Fachkraft für Arbeitssicherheit**  
Marcus Sedlaczek (B.A.D)  
Gesundheitsvorsorge und Sicherheitstechnik GmbH

**Datenschutzbeauftragte**  
Annika Vorwerk

**IT-Sicherheitskoordination**  
N.N.

**Gleichstellungsbüro / Familienservice**  
Schweikart, Christiane (PU)

## Fachbereichsübergreifende Zuständigkeiten

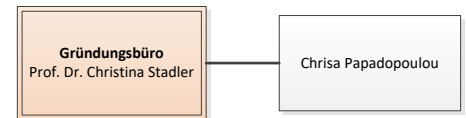

\* kein formales Gremium

# Hochschule für Wirtschaft und Gesellschaft Ludwigshafen

## Organigramm des Präsidiums

Stand: Mai 2024

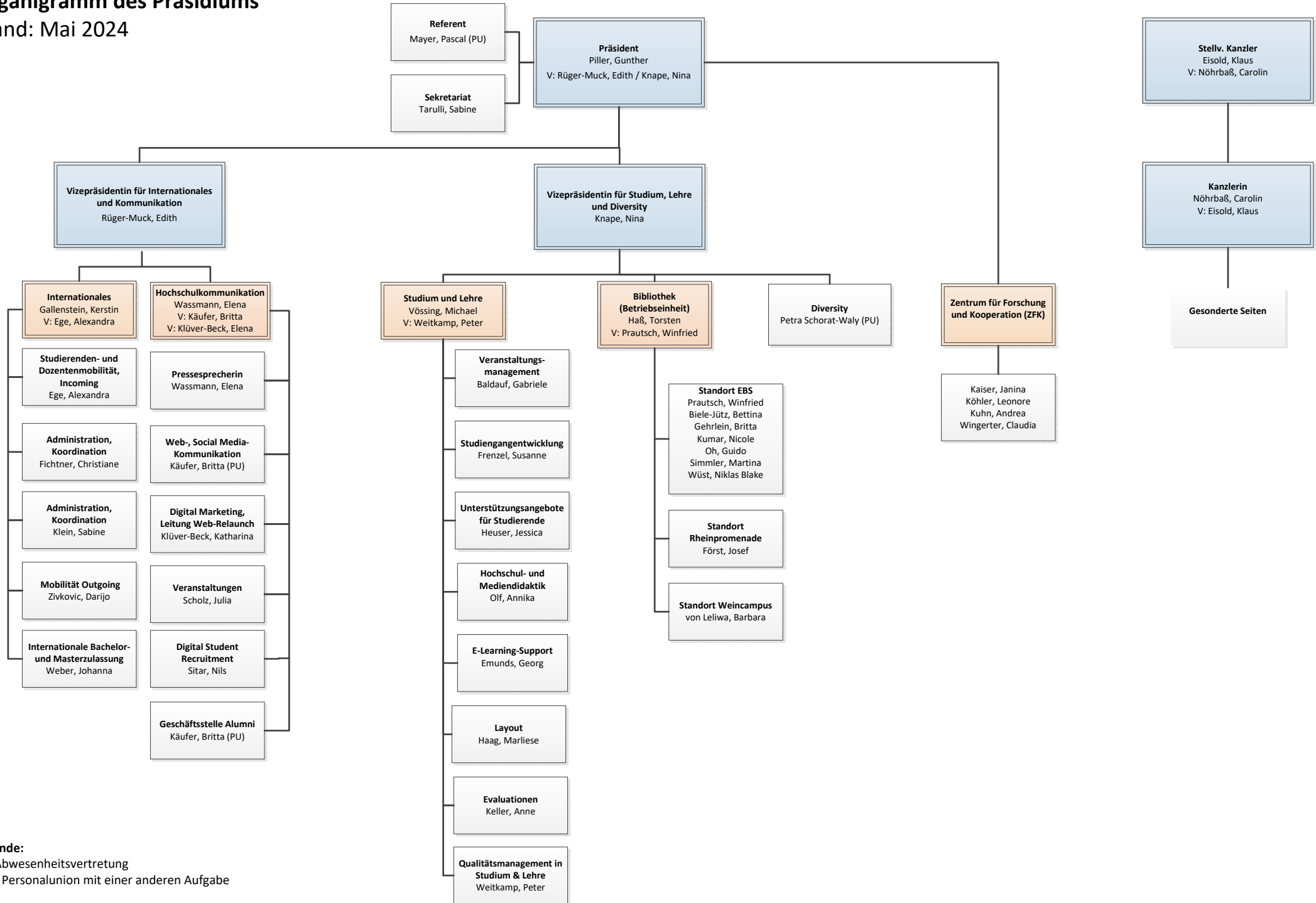

### Legende:

V = Abwesenheitsvertretung

PU = Personalunion mit einer anderen Aufgabe

# Hochschule für Wirtschaft und Gesellschaft Ludwigshafen

## Organigramm der Verwaltung - Verantwortungsbereich der Kanzlerin

Stand: Mai 2024

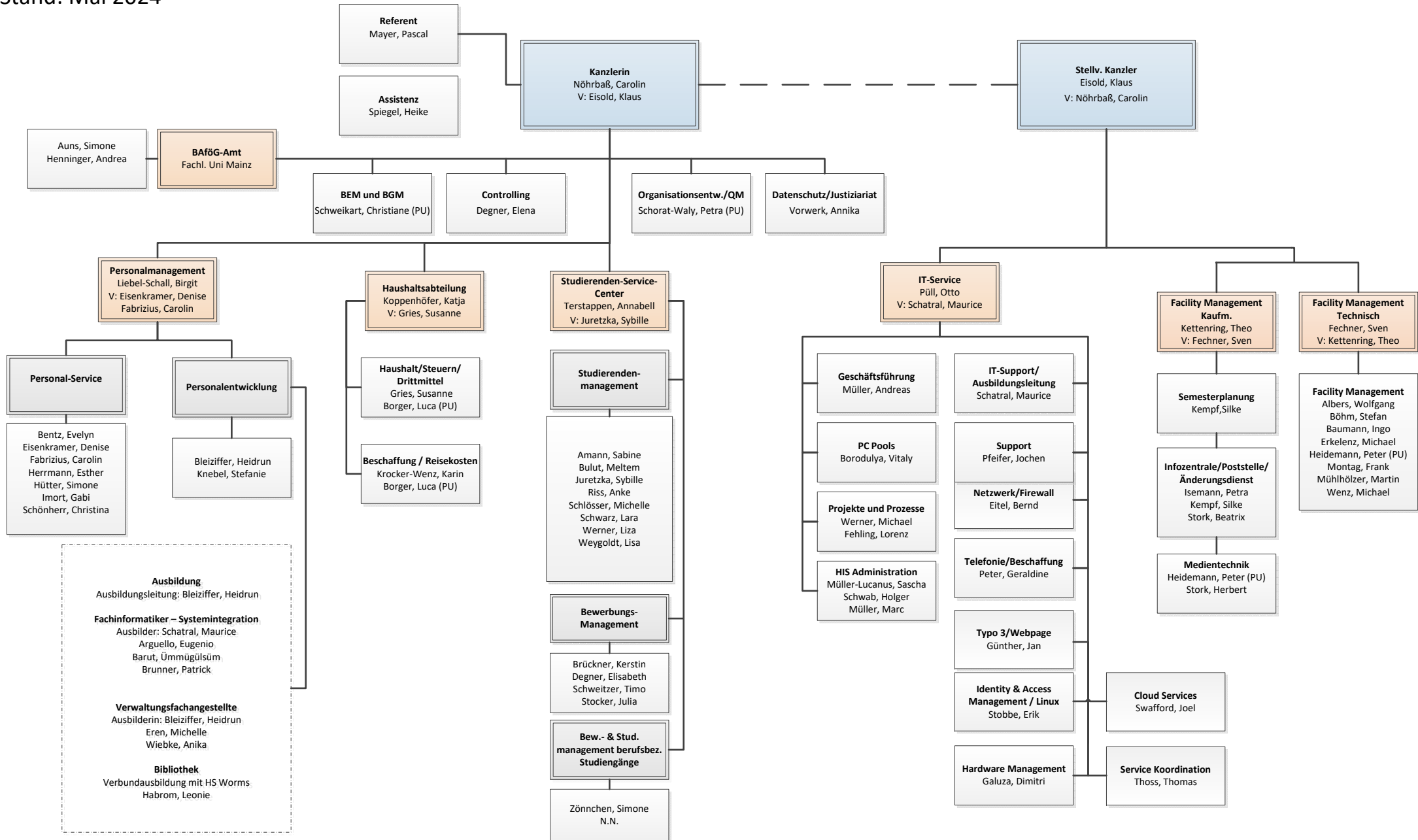

- Legende**
- V = Abwesenheitsvertretung
  - PU = Personalunion mit einer anderen Aufgabe
  - BEM = Betriebliches Eingliederungsmanagement
  - BGM = Betriebliches Gesundheitsmanagement

## Organigramm des Fachbereich I Management, Controlling, HealthCare

Stand: Mai 2024

### Studiengänge

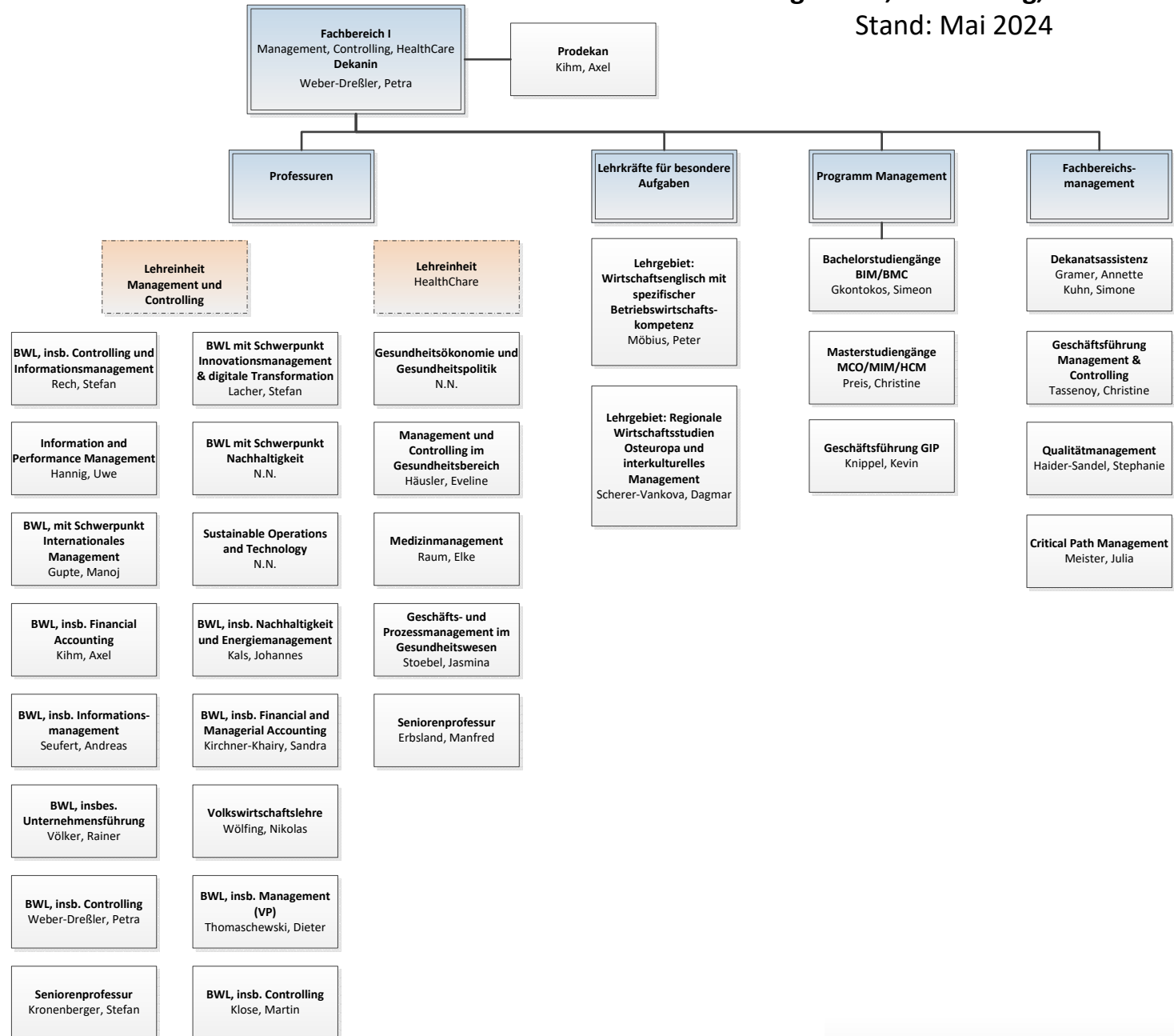
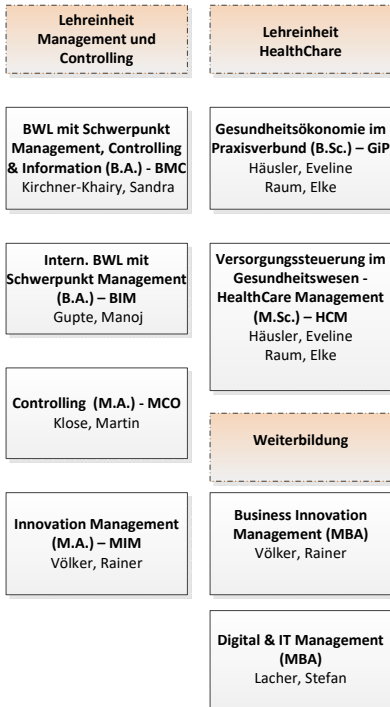





# Hochschule für Wirtschaft und Gesellschaft Ludwigshafen

## Organigramm des Fachbereich IV Sozial- und Gesundheitswesen

Stand: Mai 2024

### Studiengänge

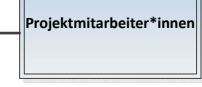
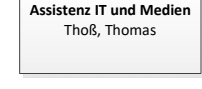
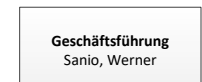
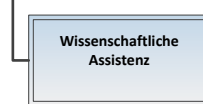
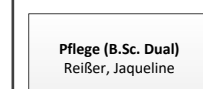
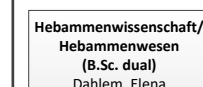
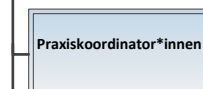
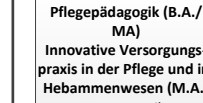
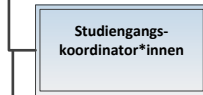
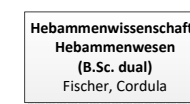
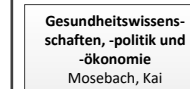
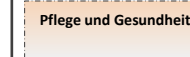
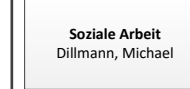
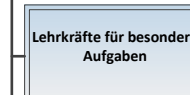
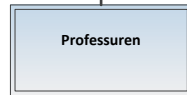
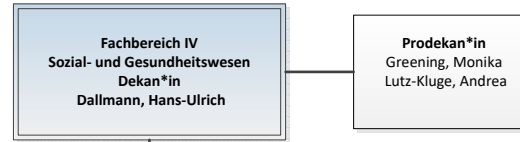

VP: Vertretungsprofessur

# Hochschule für Wirtschaft und Gesellschaft Ludwigshafen

## Organigramm der Institute

Stand: Mai 2024

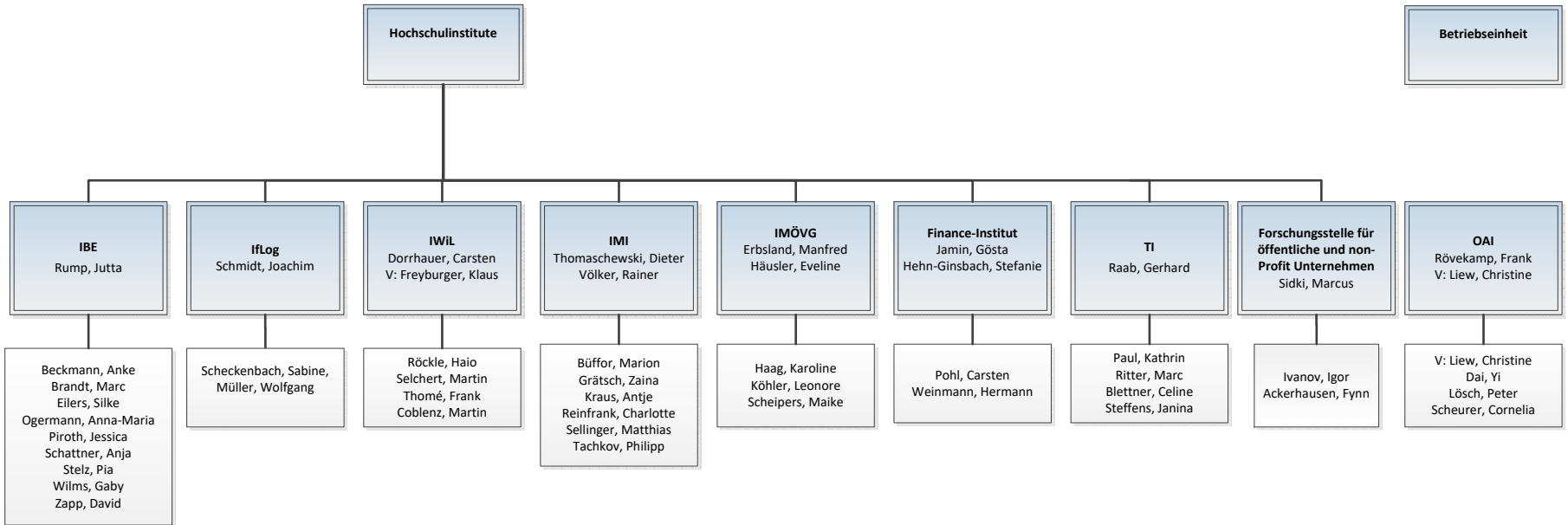

**IBE** = Institut für Beschäftigung und Employability

**Iflog** = Institut für Logistik

**IWIL** = Institut für Wirtschaftsinformatik

**IIMS** = Institut für internationale Managementstudien

**IMI** = Institut für Management und Innovation

**IMÖVG** = Institut für Management, Ökonomie und Versorgung im Gesundheitsbereich

**OAI** = Ostasieninstitut

**TI** = Transatlantik-Institut



# Weincampus\* Neustadt

## Hochschule für Wirtschaft und Gesellschaft Ludwigshafen

### Fachbereich II

### Marketing und Personalmanagement

Stand: Mai 2024

- Angebote**
- Weinbau und Oenologie**
- Dualer Bachelorstudiengang BSc Weinbau und Oenologie (ausbildungsintegriert)  
Prof. Dr. Durner, Dominik
- Dualer Bachelorstudiengang B.Sc. Weinbau und Oenologie (praxisintegriert)  
Prof. Dr. Durner, Dominik
- Dualer Masterstudiengang M.Sc. Weinbau und Oenologie (Vollzeit)  
Prof. Dr. Scharfenberger-Schmeer, Maren
- Dualer Masterstudiengang M.Sc. Weinbau und Oenologie (Teilzeit)  
Prof. Dr. Scharfenberger-Schmeer, Maren
- Weiterbildung**
- Berufsbegleitender MBA Studiengang Wine Sustainability and Sales  
Prof. Dr. Dressler, Marc
- Weiterbildungszertifikate Wine Sustainability and Sales  
Prof. Dr. Dressler, Marc
- Graduiertenkolleg**
- Durchführung kooperativer Promotionen  
Prof. Dr. Keller, Lena

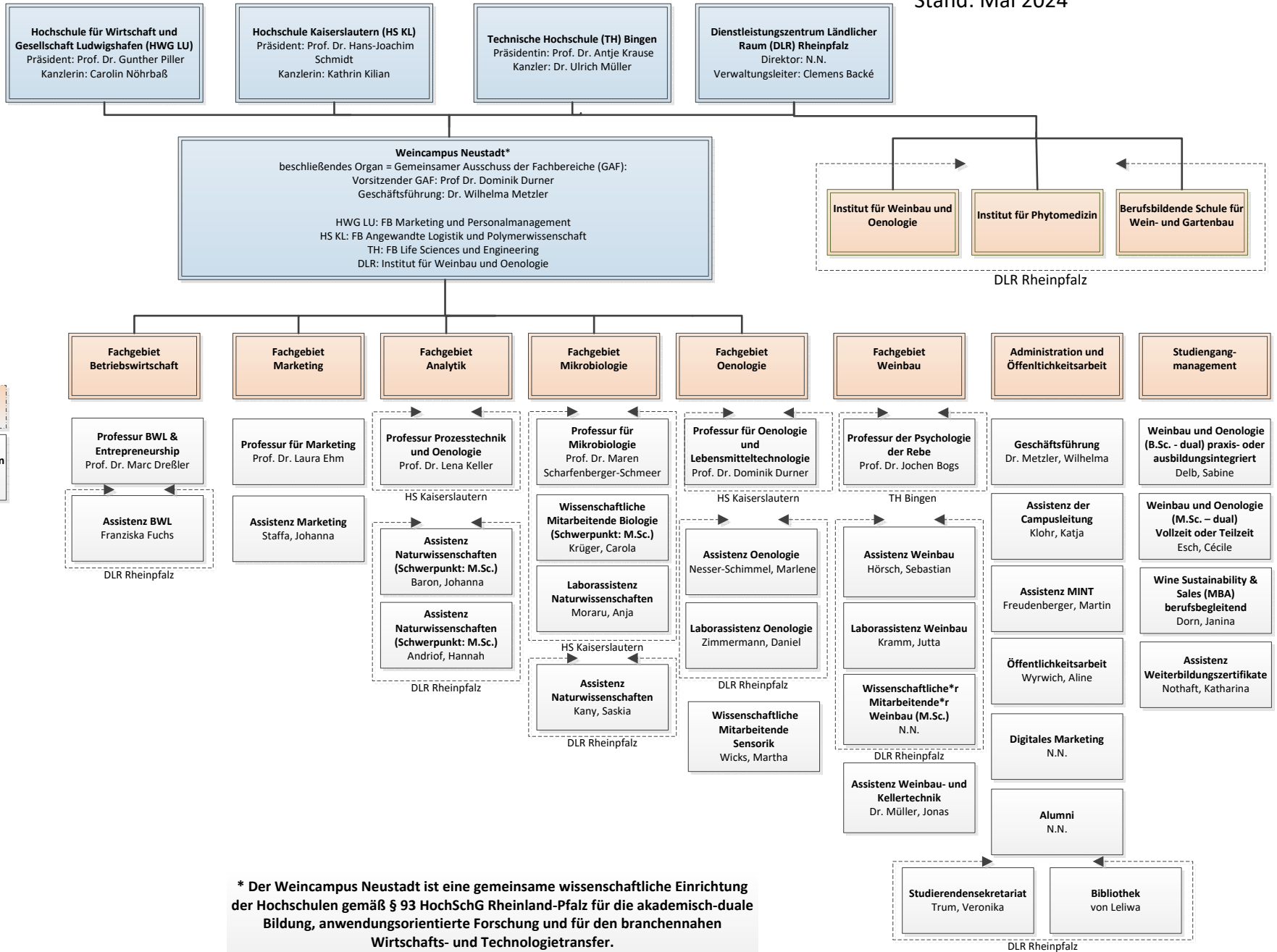

\* Der Weincampus Neustadt ist eine gemeinsame wissenschaftliche Einrichtung der Hochschulen gemäß § 93 HochSchG Rheinland-Pfalz für die akademisch-duale Bildung, anwendungsorientierte Forschung und für den branchennahen Wirtschafts- und Technologietransfer.

# Graduate School Rhein-Neckar gGmbH

Die Hochschule für Wirtschaft und Gesellschaft Ludwigshafen ist alleinige Gesellschafterin der Graduate School Rhein-Neckar.

Stand: Mai 2024

## Studiengänge

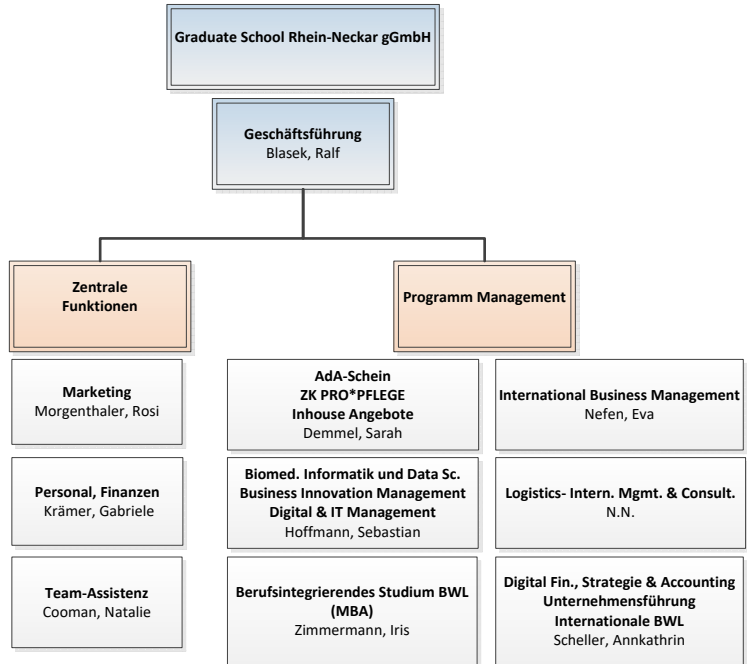

### Legende:

Ada = Ausbildung der Ausbilder

KP = Kooperation mit der Hochschule Mannheim

ZK = Zertifikatskurs